# T036DBS940CAPW | RAY 75 ZOOM
## Proiettore professionale orientabile a LED con apertura di fascio variabile

0,53 IP20

I valori fotometrici dell'apparecchio
sono consultabili nelle pagine successive

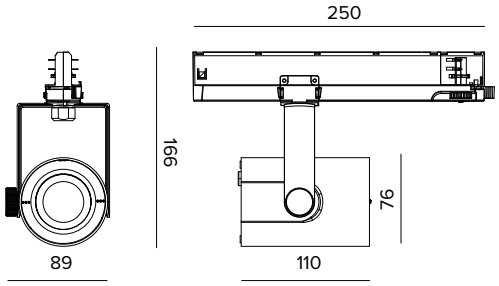


Le quote riportate sul disegno sono espresse in mm.

### SORGENTE

LED Chip on Board alta efficienza Ra90. Ra97 su richiesta.
**Classe di efficienza energetica:** F
**Potenza nominale:** 9,3W
**Flusso nominale:** 882lm
**Indice resa cromatica:** 90
**Rf:** 90
**Rg:** 98
**CCT nominale:** 4000K
**Durata utile (L80/B10):** >50000h tq +25°C

### CARATTERISTICHE ILLUMINOTECNICHE

Versione ZOOM DBS (Dynamic Beam Shaper): per un effetto zoom controllato via CASAMBI. Ottica a riflettore in alluminio anodizzato speculare, lente a cristalli liquidi, filtro olografico diffondente.
**Ottica:** LENTE
**Apertura di fascio:** SP-FL
**Rendimento ottico:** Vedi fotometrie
**Flusso apparecchio:** Vedi fotometrie
**Efficienza luminosa:** Vedi fotometrie
**Sicurezza fotobiologica:** Conforme al gruppo di rischio basso RG1

### CARATTERISTICHE MECCANICHE

Corpo in pressofusione di alluminio verniciato. Anello frontale in policarbonato nero verniciato. Orientabilità da 0° a -90° sul piano verticale e di 359° su quello orizzontale. Blocco meccanico del puntamento sul piano verticale e bloccaggio del puntamento a frizione su quello orizzontale. Il baricentro rimane sempre in asse con il binario, indipendentemente dal suo puntamento.
**Colore e finitura:** Bianco gesso
**Dimensioni:** 75
**Peso:** 0,53Kg
**Versione:** ZOOM DBS
**Grado di protezione:** IP20

### CARATTERISTICHE ELETTRICHE

Driver elettronico CASAMBI integrato nell'adattatore a binario.
**Potenza apparecchio:** 11W
**Alimentazione:** 220-240Vac 50/60Hz
**Classe di isolamento:** CLASSE 2
**Tipo driver / Controllo:** CASAMBI
**Driver incluso:** SI
**Classe F:** SI
**Temperatura ambiente:** 0°C / +25°C

### INSTALLAZIONE

Montaggio a binario elettrificato.

### NOTE

Disponibile su richiesta in versione 110-277Vac. Commissioning del sistema di regolazione tramite APP gratuita; l'intervento di un tecnico specializzato può essere quotato su richiesta.

### GARANZIA

5 anni.

### AVVERTENZE

Apparecchio progettato per essere smaltito/riciclato a fine vita. Sorgente luminosa (solo LED) sostituibile da un professionista. Alimentatore sostituibile da un professionista.

*A motivo dell'evoluzione tecnologica dei componenti elettronici i dati indicati sono soggetti ad aggiornamento e quindi deve essere richiesta conferma in fase d'ordine. Flusso luminoso e potenza elettrica presentano tolleranze di +/-10% rispetto al valore indicato. tq +25°C (CIE 121).*

*Si riserva la facoltà di apportare modifiche tecniche.*

*Targetti Sankey S.r.l.*
*Via Pratese, 164*
*50145 Firenze - Italy*
*Tel: +39 055 37911*
*targetti.com*
*targetti@targetti.com*

*CCIAA Firenze*
*Share Capital:*
*€ 500.000,00*
*VAT N. (IT):*
*01537660480*
*R.E.A: FI-275656*

TARGETTI

# T036DBS940CAPW | RAY 75 ZOOM

## Proiettore professionale orientabile a LED con apertura di fascio variabile

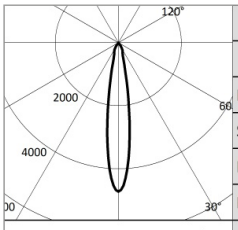


| 4000K | | H(m) | D(m) | Emax(lx) |
|---|---|---|---|---|
| Ra90 | | | 17° | |
| Fixture Power | 11W | 1 | 0.30 | 4157 |
| Source Flux | 882lm | 2 | 0.59 | 1039 |
| Fixture Flux | 641lm | 3 | 0.89 | 462 |
| Efficacy | 60lm/W | 4 | 1.19 | 260 |
| Imax | 4157cd | 5 | 1.49 | 166 |

TS1929 Imax=4714cd/klm

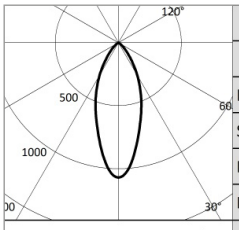


| 4000K | | H(m) | D(m) | Emax(lx) |
|---|---|---|---|---|
| Ra90 | | | 40° | |
| Fixture Power | 11W | 1 | 0.72 | 942 |
| Source Flux | 882lm | 2 | 1.45 | 236 |
| Fixture Flux | 593lm | 3 | 2.17 | 105 |
| Efficacy | 55lm/W | 4 | 2.89 | 59 |
| Imax | 942cd | 5 | 3.61 | 38 |

TS1928 Imax=1068cd/klm

**SP**

| | |
|---|---|
| Flusso apparecchio | 641lm |
| Efficienza luminosa | 60lm/W |
| Rendimento ottico | 73% |

**FL**

| | |
|---|---|
| Flusso apparecchio | 593lm |
| Efficienza luminosa | 55lm/W |
| Rendimento ottico | 67% |

*A motivo dell'evoluzione tecnologica dei componenti elettronici i dati indicati sono soggetti ad aggiornamento e quindi deve essere richiesta conferma in fase d'ordine. Flusso luminoso e potenza elettrica presentano tolleranze di +/-10% rispetto al valore indicato. tq +25°C (CIE 121).*

*Si riserva la facoltà di apportare modifiche tecniche.*

*Targetti Sankey S.r.l.*
*Via Pratese, 164*
*50145 Firenze - Italy*
*Tel: +39 055 37911*
*targetti.com*
*targetti@targetti.com*

*CCIAA Firenze*
*Share Capital:*
*€ 500.000,00*
*VAT N. (IT):*
*01537660480*
*R.E.A: FI-275656*

TARGETTI